



CONCELLO DE  
REDONDELA

2025

ENTROIDO

ENTROIDO

REDONDELA • 1, 2, 4 marzo

CHAPELA • 8 marzo

REDONDELA  
1, 2, 4 marzo

CHAPELA  
8 marzo

2025



CONCELLO DE  
REDONDELA



## 1 MARZO

### ENTROIDO INFANTIL E XUVENIL

DE 17:00 A 19:30 H. OBRADOIROS INFANTÍS NA ALAMEDA DE CASTELAO.

17:30 H. MAGO NOEL. QUE CURIOSO! UN ESPECTÁCULO DE MAXIA MOI PARTICIPATIVO, COLORIDO E DIVERTIDO. PRAZA DA CONSTITUCIÓN.



18:30 H. THE TURRE'S BAND. PASARRÚAS POLAS RÚAS ALFONSO XII, RIBEIRA E XENERAL RUBÍN.



### FESTA DO ENTROIDO NO CAMPO DA FEIRA

22:00 H. ORQUESTRA PARÍS DE NOIA.



## 2 MARZO

### ENTROIDO DE REDONDELA

17:00 H. CONCENTRACIÓN DE COMPARSAS NO CAMPO DA FEIRA.



18:00 H. COMPARSA REPRESENTATIVA DO ENTROIDO DE REDONDELA "TÍO EMILIO". PASARRÚAS.



18:00 H. DESFILE DE COMPARSAS POLAS RÚAS DE REDONDELA.

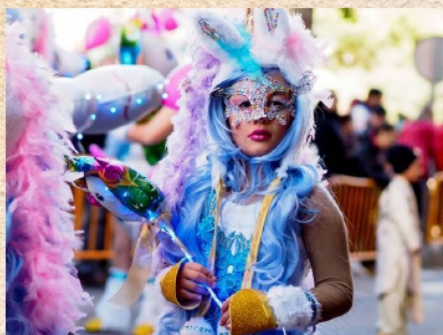

20:30 H. ENTREGA DE PREMIOS ÁS MELLORES COMPARSAS DO 2024.

## 4 MARZO

### ENTROIDO DE REDONDELA

DE 17:00 A 18:30 H. DESFILE E CONCURSO DE DISFRACES INDIVIDUAL E COLECTIVO. INSCRICIÓN NOS SOPORTAIS DO CONELLO DENDE ÁS 16:00 H. ENTREGA DE PREMIOS ÁS 18:45 H.

DE 17:00 A 19:30 H. OBRADOIROS INFANTÍS NA ALAMEDA DE CASTELAO.

17:30 H. ANIMACIÓN MUSICAL: LATEXO PERCUSIÓN. PASARRÚAS.



19:00 H. QUEIMA DO MECO. PACHAMAMA DE TROULA ANIMACIÓN. SAÍDA DENDE A PRAZA DE RIBADAVIA. PASARRÚAS E ESPECTÁCULO.



20:30 H. CONCERTO DO GRUPO HEY HEMATOMA. REVIVE AS CANCIÓNS DE SINIESTRO TOTAL. PRAZA DA CONSTITUCIÓN.



## 8 MARZO

### ENTROIDO DE CHAPELA

17:00 H. CONCENTRACIÓN DE COMPARSAS NO ALTO DA ENCARNACIÓN.



18:00 H. PERCUSIONISTAS E TAMBORILEIR@S APERTA. ANIMACIÓN MUSICAL E PASARRÚAS.



18:00 H. COMITIVA DO ENTERRO DO BERETE. DENDE O ALTO DA ENCARNACIÓN ATA A PRAIA DE AREALONGA.

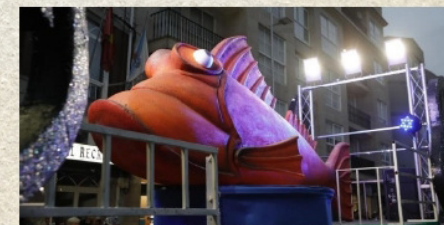

20:15 H. QUEIMA DO BERETE. PRAIA AREALONGA.  
20:45 H. DISCOTECA MÓBIL. PASEO MARÍTIMO DE CHAPELA.